

中国巨石股份有限公司
专 项 报 告

众环专字（2025）0100037 号

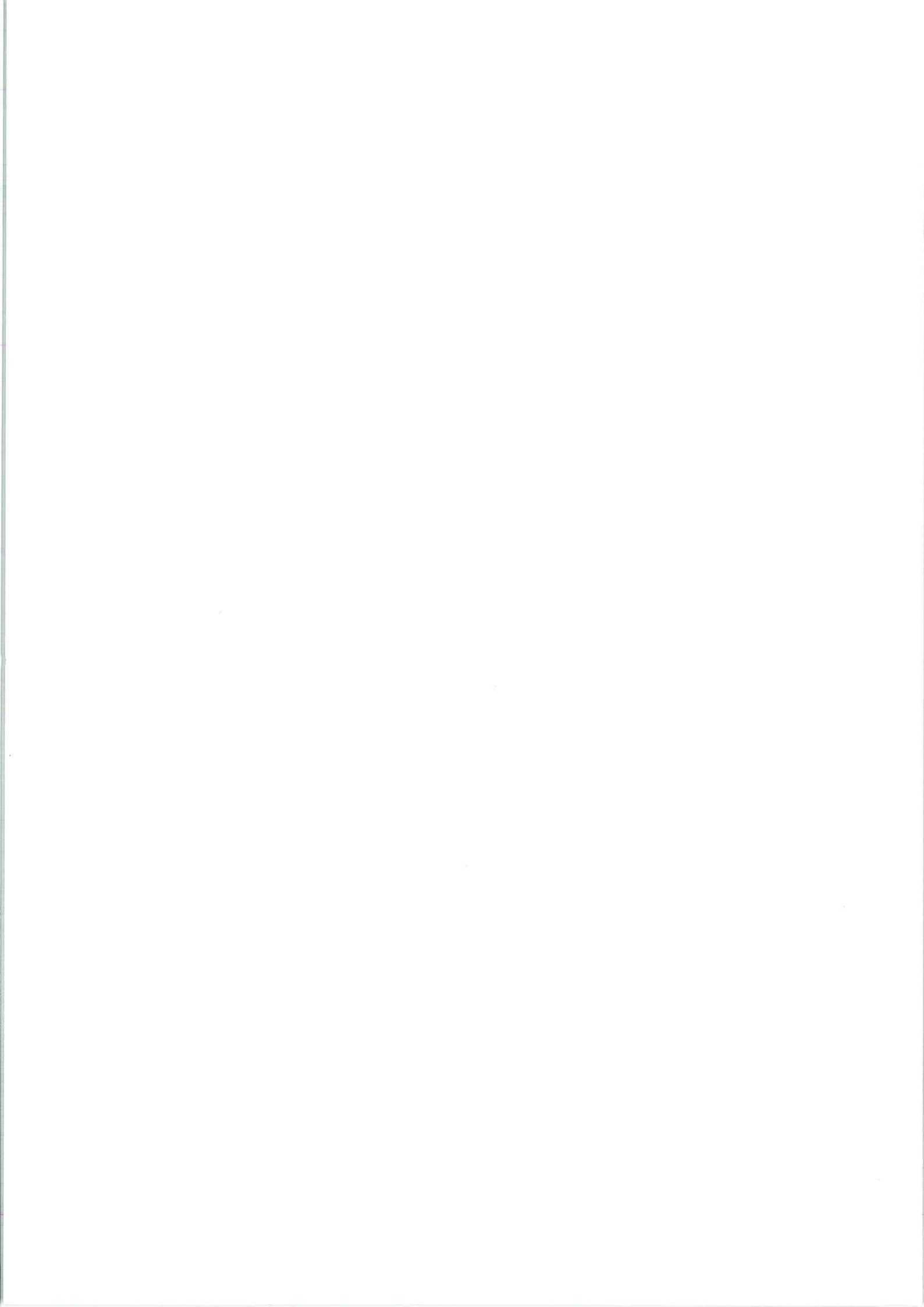



中审众
ZHONGSHENZHONG

非经营

中国
巨
我
12月
量
表
和
年度
项
审
核
往
来
据
是
审
核
意
见
则
要
求
重
大
金
额
等
我
们
所
复
核
的
会
计
为
后
附
汇
总
表
当
与
本
目
的
中
审
众
环
不
会
计
师
事
务
所
有
限
公
司

石股份有
限公司
我们接受委
托，自2013
年1月1日起
合并及公
司非经营
性资产。按
照中国中
外担保
中国巨石公
司的意见。
我们按照中
国会计准则
获取合
并报表。我
们认为，
复核的会计
报表更好地
反映了公司
的财务状况
和经营成果。
本
目
的
中
审
众
环
不
会
计
师
事
务
所
有
限
公
司



其它关联资金往来	资金往来方名称	往来方与上市公司的关系	上市公司核算的会计科目	2024年初往来资金余额	2024年度往来累计发生金额(不含利息)	2024年度往来资金利息(如有)	2024年度偿还累计发生额	2024年末往来资金余额	往来形成原因	往来性质
	肇庆北新建材有限公司	控股股东、实际控制人的附属企业	应收账款		70.60		70.60		购销往来	经营性往来
	北新建材(湖州)有限公司	控股股东、实际控制人的附属企业	应收账款		12.30				购销往来	经营性往来
	哈尔滨玻璃钢研究院有限公司	控股股东、实际控制人的附属企业	应收账款		76.80	73.80	3.00		购销往来	经营性往来
	北新建材(昆明)有限公司	控股股东、实际控制人的附属企业								

其它关联资金来源	资金往来方名称	往来方与上市公司的关系	上市公司核算的会计科目	2024年初往来余额	2024年度往来累计发生额(不含利息)	2024年度往来利息(如有)	2024年度往来还累计发生额	2024年末往来余额	往来形成原因	往来性质
	泰山石膏(郴州)有限公司	控股股东、实际控制人的附属企业	应收账款		2.70		2.70	购销往来	经营性往来	
	泰山石膏(菏泽)有限公司	控股股东的附属企业	应收账款		2.70		2.70	购销往来	经营性往来	
	泰山(银田)石膏有限公司	控股股东的附属企业	应收账款		5.33		2.64	购销往来	经营性往来	
	泰山石膏(柬埔寨)有限公司	控股股东的附属企业	应收账款		1.06		1.06	购销往来	经营性往来	
	北京中实联展科技有限公司	控股股东的附属企业	预付款项	21.97			21.97	购销往来	经营性往来	
	国检测试控股集团南京国材检测有限公司	控股股东的附属企业	预付款项	0.42			0.42	购销往来	经营性往来	
	中材高新材料股份有限公司	控股股东的附属企业	其他非流动资产	8.00			8.00	购销往来	经营性往来	
	中国建材集团财务有限公司	控股股东的附属企业	货币资金		524,972.14	178.56	460,485.28	金融机构存款	经营性往来	
	子公司及其控制的法人	其他应收款	77,500.00	1,769.79	9,500.00	资金拆借	非经营性往来			
	子公司及其控制的法人	其他应收款	20,000.00	158.06	20,000.00	资金拆借	非经营性往来			
	子公司及其控制的法人	其他应收款	45,700.00	399.86	44,000.00	资金拆借	非经营性往来			

其它关联资金往来	资金往来方名称	往来方与上市公司的关系	上市公司核算的会计科目	2024年初往来资金余额	2024年度往来累计发生金额(不含利息)	2024年度往来资金余额	2024年度偿还累计发生额	2024年末往来资金余额	往来形成原因	往来性质
上市公司的子公司	巨石集团淮安有限公司	子公司及其控制的法人	其他应收款	262,700.00	868,000.00					

其它关联资金往来	资金往来方名称	往来方与上市公司的关系	上市公司核算的会计科目	2024年初往来资金余额	2024年度往来累计发生金额(不含利息)	2024年度往来资金余额	2024年度偿还累计发生额	2024年末往来资金余额	往来形成原因	往来性质
其它关联资金往来	Hengshi USA Wind Power Materials Corporation	关联自然人间接控制的企业	应收账款	63.25	11.86		75.11		购销往来	经营性往来
其它关联资金往来	ZHENSHI SPAIN NEW MATERIALS S.L.	关联自然人间接控制的企业	应收账款	22.51	658.92		681.43		购销往来	经营性往来
其它关联资金往来	重庆鑫宝通材料科技有限公司	关联自然人任董事的公司之子公司	应收账款	19.28	1,112.46		857.05	274.69	购销往来	经营性往来
其它关联资金往来	HENGSHI USA COMPANY LIMITED	关联自然人间接控制的企业	应收账款	3.05	0.04			3.09	购销往来	经营性往来
其它关联资金往来	上海天石国际货运代理有限公司	本公司第二大股东控制的子公司	应收账款	0.42			0.42		购销往来	经营性往来
其它关联资金往来	浙江振石新材料股份有限公司	关联自然人间接控制的企业	应收账款		1,169.79		1,169.79		购销往来	经营性往来
其它关联资金往来	湖南少辰进出口有限公司	关联自然人间接控制的企业	应收账款		204,475.01		204,475.01		购销往来	经营性往来
其它关联资金往来	振石控股集团有限公司	本公司第二大股东	应收账款					332.20	购销往来	经营性往来
其它关联资金往来	振石集团华美新材料有限公司	本公司第二大股东控制的子公司	应收账款		954.05		954.05		购销往来	经营性往来
其它关联资金往来	振石风华(浙江)碳纤维材料有限公司	本公司第二大股东控制的子公司	应收账款		397.41		397.41		购销往来	经营性往来

其它关联资金往来	资金往来方名称	往来方与上市公司的关系	上市公司核算的会计科目	2024年初往来资金余额	2024年度往来累计发生金额(不含利息)	2024年度往来资金利息(如有)	2024年度偿还累计金额	2024年末往来资金余额	往来形成原因	往来性质
其他关联方及其附属企业	桐乡华锐自控技术装备有限公司	本公司第二大股东控制的子公司	应收账款		1.52		1.52		购销往来	经营性往来
	桐乡康石中西医结合门诊有限公司	本公司第二大股东控制的子公司	应收账款		200.81		200.81		购销往来	经营性往来
	乌兰察布恒石新材料有限公司	关联自然人间接控制的企业	应收账款		60.42		60.42		购销往来	经营性往来
	酒泉振石新材料有限公司	关联自然人间接控制的企业	应收账款		105.69		105.69		购销往来	经营性往来
	振石(包头)新材料有限公司	关联自然人间接控制的企业	应收账款		298.61		298.61		购销往来	经营性往来
	四川宇石国际物流有限公司	本公司第二大股东控制的子公司	应收账款		27.57		27.57		购销往来	经营性往来
	巴彦淖尔振石新材料有限公司	关联自然人间接控制的企业	应收账款		110.47		110.47		购销往来	经营性往来

振石集团浙江宇石国际物流有限公司

本公司第二大股东控制

其它关联资金往来	资金往来方名称
总计	—

公司负责人：

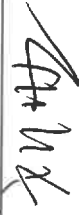

主管会计工作负责人：



会计机构负责人：



往来方与上市公司的关 联关系	上市公司核算的 会计科目	2024年初往 来资金余额	2024年度偿 还累计发生 额	2024年度往 来资金的利 息（如有）	2024年末往 来资金余额	往来形成原 因
—	—	761,964.97	65,208.05	12,617.15	2,310,315.92	729,474.25

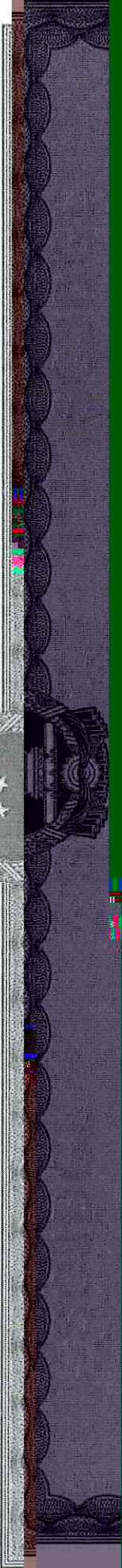

۱۱۳۰۱۱

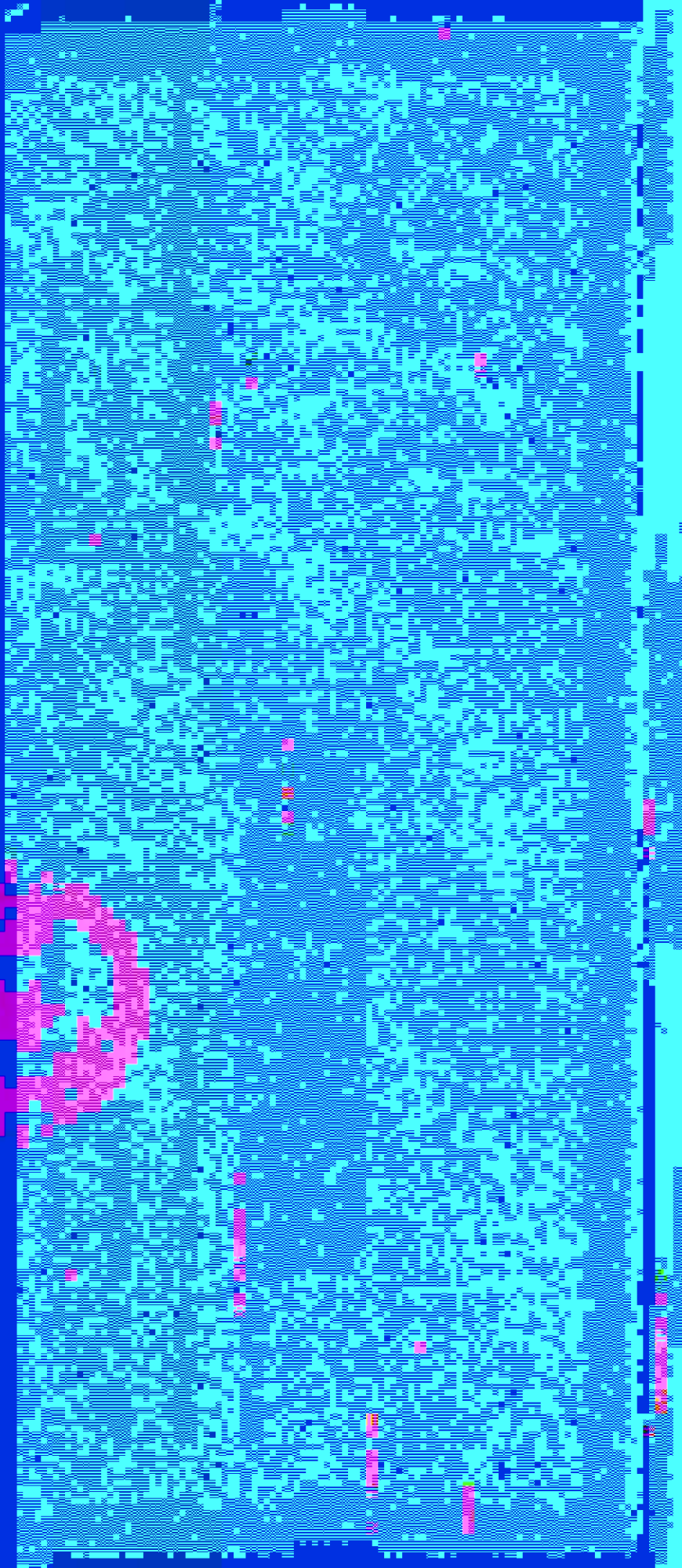
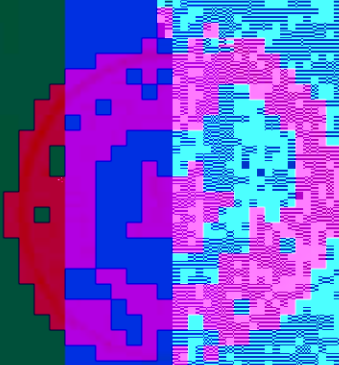

۱۱۳۰۱۱

会计师事务所

《会计师事务所执业证书》是证明持有人经财政
部门依法审批

经营场所：湖北省武汉市武昌区水果湖街道

组织形式：特殊普通合伙

执业证书编号：420100005

批准执业文号：鄂财会发(2013) 25号

批准执业日期：2013年10月28日

发证机关：



中华人民共和国财政部制

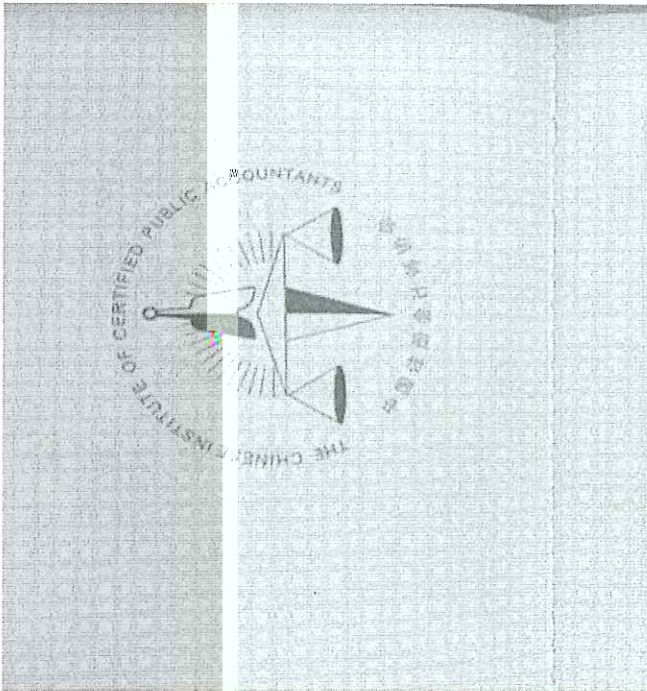

姓名: 刘超
Full name: 刘超
性别: 男
Sex: 男
出生日期: 1981-09-23
Date of birth: 1981-09-23
工作单位: 中审众环会计师事务所(特殊普通合伙)
Working unit: 中审众环会计师事务所(特殊普通合伙)
身份证号码: 420105198109230451
Identity card No.: 420105198109230451



证书编号:
No. of Certificate: 420100050727

批准注册协会:
Authorized Institute of CPAs: 湖北省注册会计师协会

发证日期:
Date of Issuance: 2009 年 06 月 17 日

年度检验登记
Annual Renewal Registration



年 月 日
y m d







批
A
类
D

